

# 日本の廃棄物処理

昭和57年度版

昭和59年12月

厚生省生活衛生局水道環境部環境整備課



## 目 次

I し 尿 処 理	頁
1. し尿処理の推移 .....	1
2. し尿処理の状況 .....	4
3. し尿処理の状況（都道府県別） .....	6
4. し尿処理施設の整備状況 .....	8
5. し尿処理施設の整備状況（都道府県別） .....	10
6. し尿の収集形態 .....	12
7. し尿取扱い委託及び許可件数の推移 .....	14
8. し尿収集運搬機材 .....	14
9. し尿浄化槽の設置数の推移 .....	15
10. し尿浄化槽設置基数（都道府県別・型式別） .....	16
11. し尿浄化槽設置基数（都道府県別・人槽別） .....	20
12. 地域し尿処理施設数（都道府県別） .....	24
II ご み 処 理	
13. ごみ処理の推移 .....	26
14. ごみ処理の状況 .....	29
15. ごみ処理の状況（都道府県別） .....	31
16. ごみ処理施設の整備状況 .....	33
17. ごみ処理施設の整備状況（都道府県別） .....	34
18. 粗大ごみ処理施設の整備状況 .....	36
19. ごみの形態別収集量 .....	37

20.	ごみ取扱い委託及び許可件数の推移	38
21.	ごみ収集運搬機材	38
22.	ごみ埋立処分地の状況	38
23.	ごみ埋立処分地の状況（都道府県別）	40

### Ⅲ 廃棄物処理事業経費等

24.	廃棄物処理事業経費	42
25.	廃棄物処理事業経費の推移	45
26.	廃棄物処理関係国庫補助金、特別地方債の推移	46
27.	廃棄物処理事業従事職員数	47
28.	一般廃棄物処理業者等関係	48

本統計集は厚生省が毎年度実施している、「一般廃棄物処理事業等調査」の集計結果を中心にまとめたものであり、例えば、57年度と表記しているのは57年度1年間の実績又は57年度末すなわち58年3月31日現在の値を示すものである。

# I し尿処理

## 1. し尿処理の推移(全国)

年 度		5 2		5 3		5 4		5 5		5 6		5 7			
全	総 人 口(千人)	114,275		115,287		116,637		117,429		118,143		118,959			
	計画処理区域内人口(千人)	113,904		115,140		116,274		116,949		117,789		118,859			
	水洗化人口	公共下水道(千人)	21,963		23,842		24,945		26,324		28,354		29,989		
		し尿浄化槽(千人)	21,206		23,622		25,239		26,867		27,764		29,182		
		計 (千人)	43,169		47,464		50,184		53,191		56,118		59,171		
	非水洗化人口(千人)	70,735		67,565		66,090		63,758		61,671		59,688			
計画処理区域内のくみ取りし尿総量 (kl/日)		110,196	(%) 100.0	115,553	(%) 100.0	117,107	(%) 100.0	111,147	(%) 100.0	109,136	(%) 100.0	108,309	(%) 100.0		
国	くみ取りし尿の内訳 (kl/日)	計画収集量	し尿処理施設	72,567	65.9	78,953	68.3	81,402	69.5	76,770	69.1	76,649	70.2	77,092	71.2
			下水道マンホール等投入	6,803	6.2	6,458	5.6	6,350	5.4	6,658	6.0	5,934	5.4	5,788	5.3
			農村還元等	2,865	2.6	3,060	2.6	3,089	2.6	2,497	2.2	2,542	2.3	1,862	1.7
			海洋投入	12,586	11.4	12,433	10.8	12,937	11.1	13,158	11.8	12,757	11.7	12,976	12.0
			計	94,821	86.1	100,904	87.3	103,778	88.6	99,084	89.1	97,882	89.7	97,718	90.2
	自家処理量	15,375	13.9	14,649	12.7	13,329	11.4	12,063	10.9	11,254	10.3	10,591	9.8		

(注) 1. くみ取りし尿総量=くみ取りし尿量+し尿浄化槽汚泥量

2. 55, 56年度の数字はデータの見直しにより修正したものである。

千万人 計画処理区域内人口等の推移

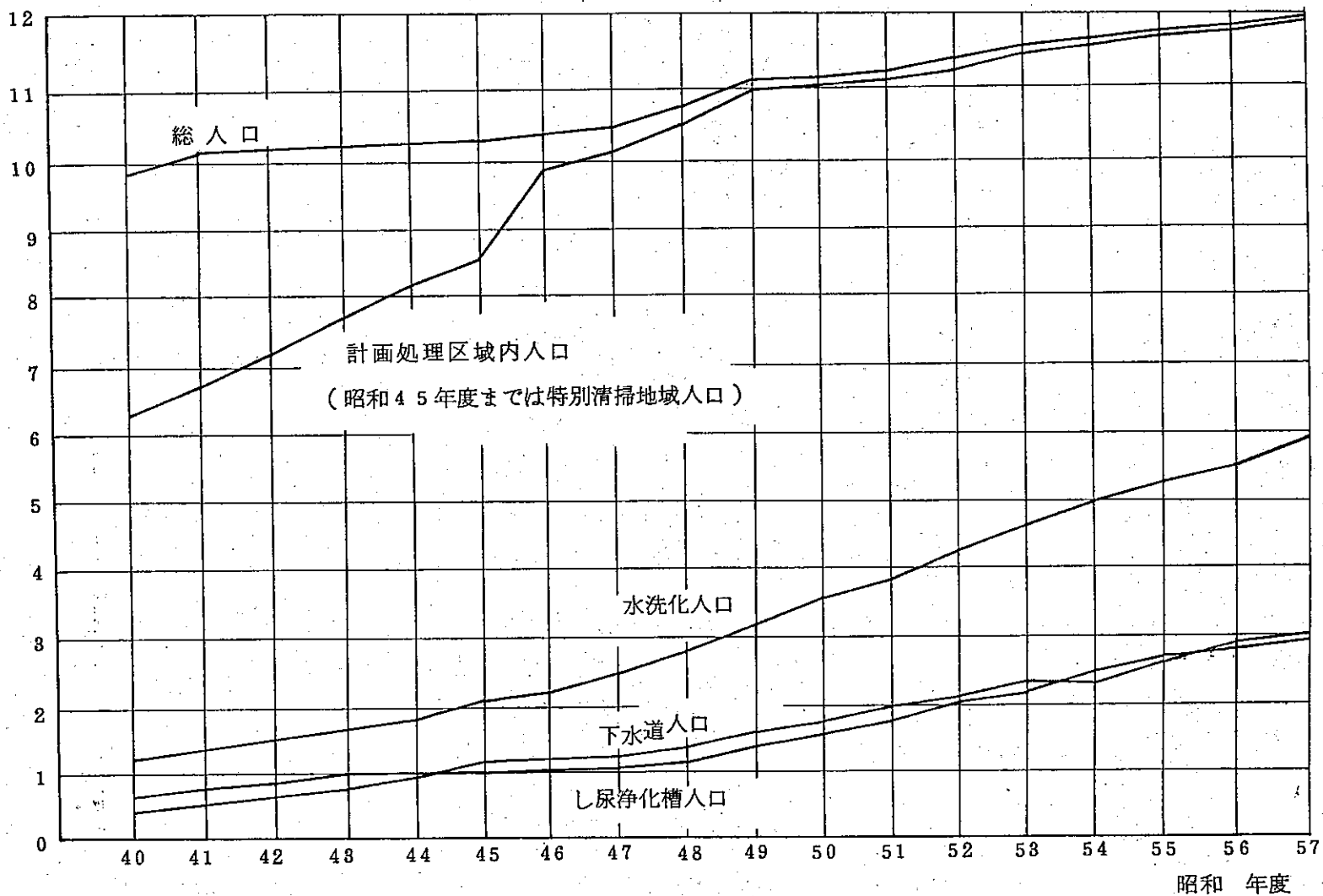

くみ取りし尿の処分方法の推移

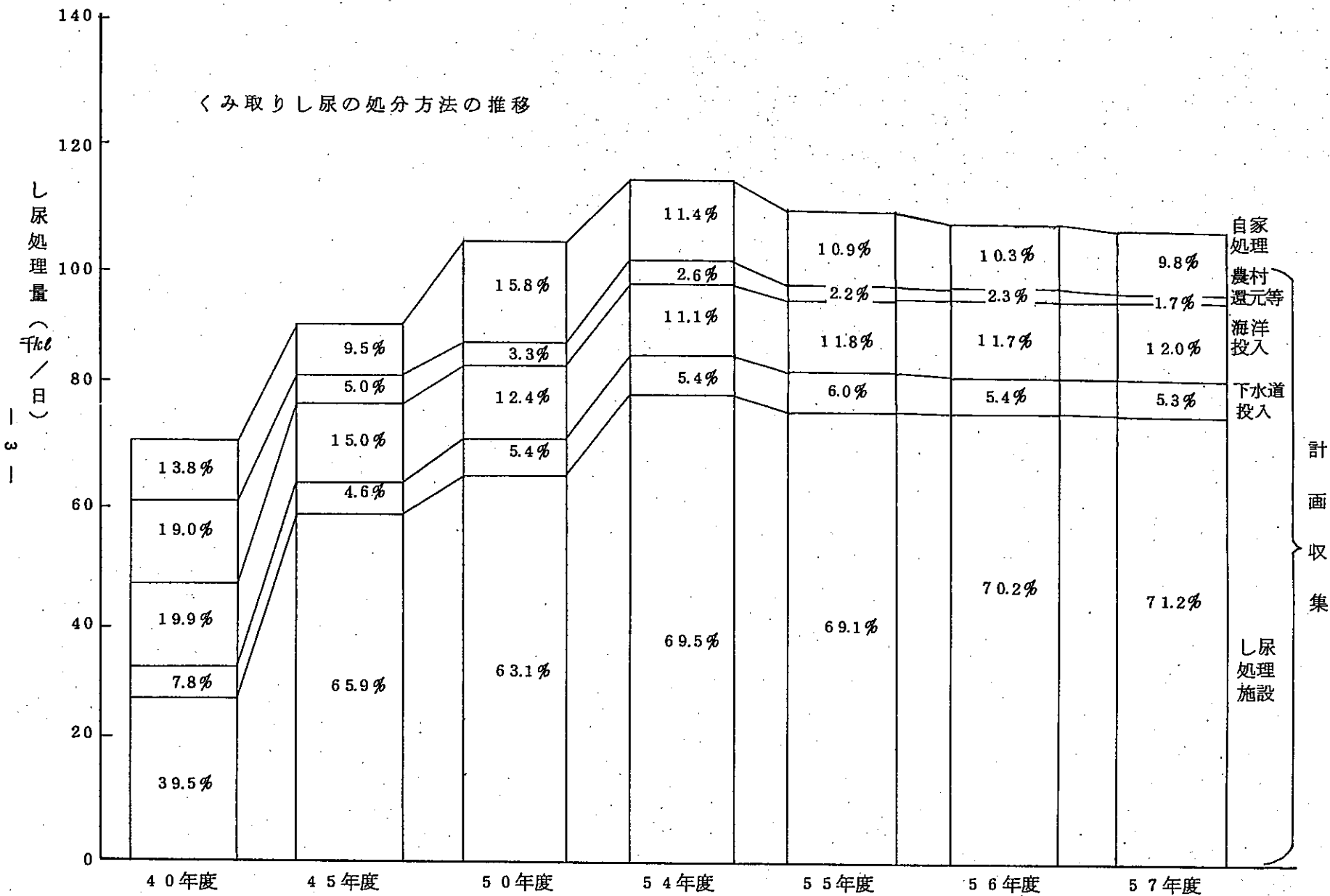

— 3 —

## 2. し尿処理の状況（昭和57年度実績）

処理人口等（単位：千人）

処理系統図（単位： $kl$ /日、（ ）は千 $kl$ /年）

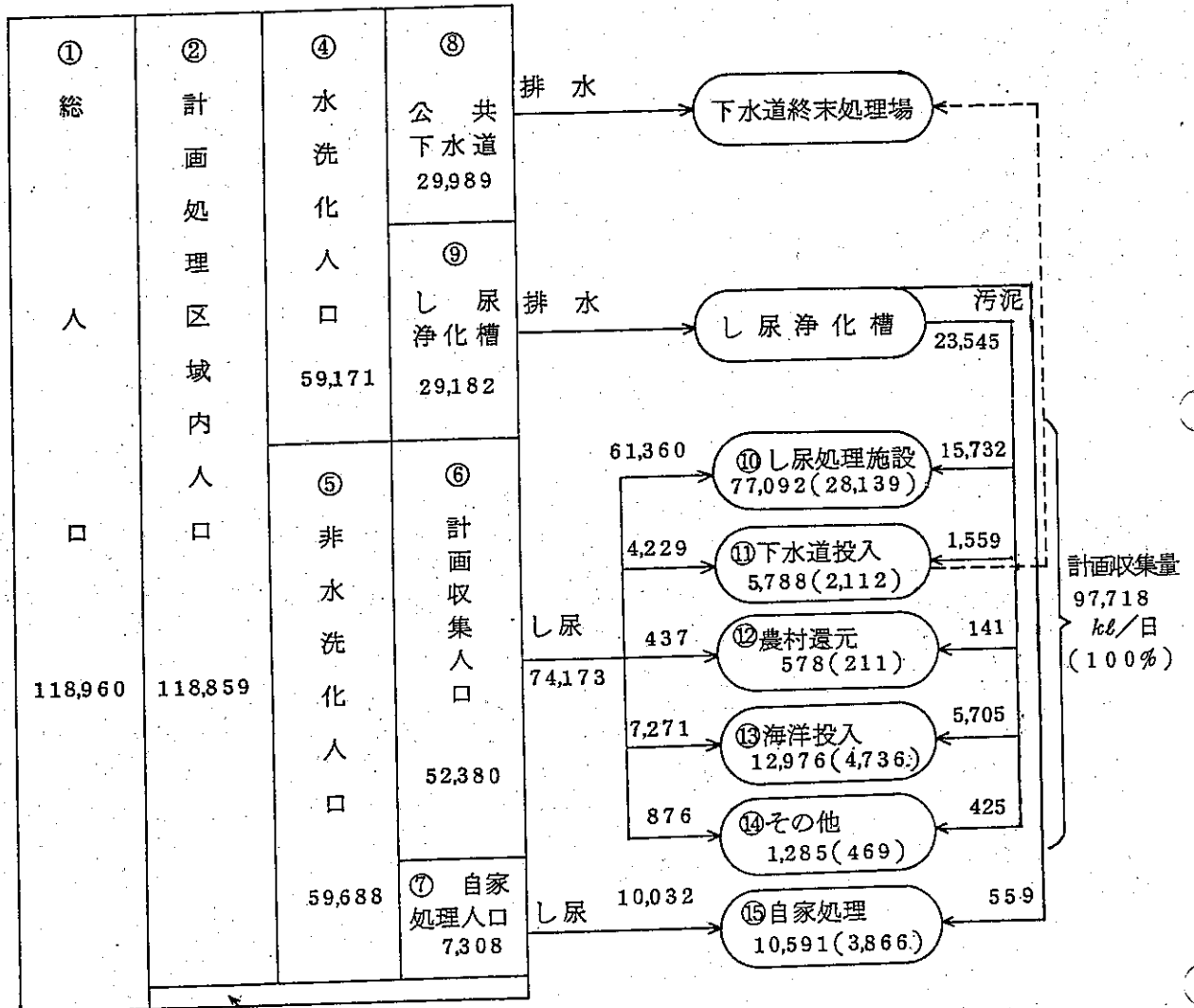

③ 計画処理区域外人口 100

(人口ベース)

都道府県	47	計画区域率	② / ① = 99.9%
市町村数	3,255	水洗化率	④ / ① = 49.7%
市	651	非水洗化率	⑤ / ① = 50.2%
町	1,996	計画収集率 A	⑥ / ① = 44.0%
村	608	自家処理率 A	⑦ / ① = 6.1%



処理内訳

施設数と処理能力

(収集し尿処理内訳比率)

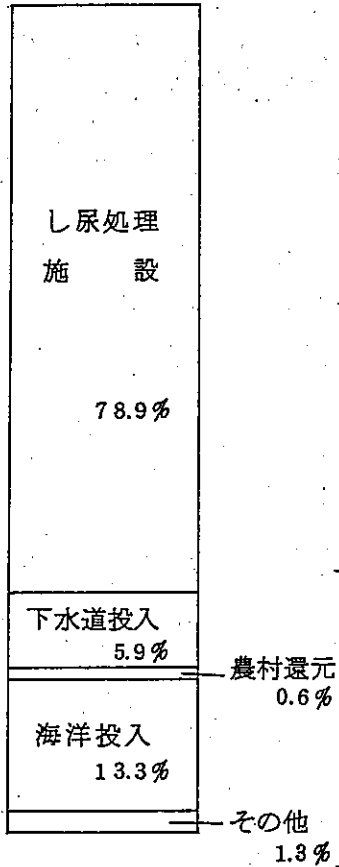

し尿処理施設	1,226施設	104,257 <i>kl</i> /日
嫌気性方式	591	51,364
好気性方式	528	42,024
化学方式	20	2,836
湿式酸化方式等	87	8,033
し尿浄化槽	(旧構造基準適用のもの) 4,124,783基	(新構造基準適用のもの) 573,445基
(処理対象人員)		
100人以下	3,991,031	563,121
101~500人	122,366	9,288
501~2,000人	9,539	914
2,001人以上	1,847	122

計画収集総量(含し尿浄化槽汚泥)

$$\textcircled{10} + \textcircled{11} + \textcircled{12} + \textcircled{13} + \textcircled{14} = 97,718 \text{ kl/日} \dots \textcircled{a}$$

計画区域収集・処理総量

$$\textcircled{10} + \textcircled{11} + \textcircled{12} + \textcircled{13} + \textcircled{14} + \textcircled{15} = 108,309 \text{ kl/日} \dots \textcircled{b}$$

$$\frac{(\text{し尿処理施設} + \text{下水道投入}) \text{量}}{\text{収集し尿量(浄化槽汚泥を含む)}} = 84.8\%$$

1人1日当たりし尿収集量A

$$(\textcircled{a} - 23,545) \text{ kl/日} / \textcircled{b} = 1.42 \text{ l/人} \cdot \text{日}$$

1人1日当たりし尿収集量B

$$(\textcircled{b} - 24,104) \text{ kl/日} / \textcircled{c} = 1.41 \text{ l/人} \cdot \text{日}$$

1人1日当たりし尿浄化槽汚泥収集量C

$$23,545 \text{ kl/日} / \textcircled{d} = 0.81 \text{ l/人} \cdot \text{日}$$

1人1日当たりし尿浄化槽汚泥排出量D

$$24,104 \text{ kl/日} / \textcircled{e} = 0.83 \text{ l/人} \cdot \text{日}$$

$$\left\{ \begin{array}{l} \text{公共下水道水洗化率} \textcircled{8} / \textcircled{1} = 25.2\% \\ \text{し尿浄化槽水洗化率} \textcircled{9} / \textcircled{1} = 24.5\% \end{array} \right.$$

計画収集率 B  $\textcircled{6} / \textcircled{5} = 87.8\%$

自家処理率 B  $\textcircled{7} / \textcircled{5} = 12.2\%$

3. し尿処理の状況（昭和57年度都道府県別）

（単位：人口=千人  
量=千kl/年）

	総人口	計画処理 区域内 人口	水洗化人口			くみ取りし尿の内訳							
			公共 下水道	し尿 浄化槽	計	計画収集量					自家 処理量	くみとり し尿 合計	
						し尿処理 施設	下水道 投入	農村 還元	海洋 投入	その他			計
北海道	5,657	5,597	1,823	326	2,149	1,759	809	45	0	66	1,979	37	2,016
青森	1,562	1,553	126	293	419	520	0	0	0	11	521	51	582
岩手	1,455	1,455	177	123	300	530	0	0	0	10	541	166	707
宮城	2,121	2,119	409	339	748	598	40	10	0	4	651	94	745
秋田	1,279	1,279	69	87	157	473	0	3	0	15	492	86	578
山形	1,268	1,268	105	242	347	446	0	2	0	3	450	57	507
福島	2,068	2,066	145	519	664	696	0	4	0	0	700	133	833
茨城	2,634	2,625	238	498	737	807	34	17	4	41	903	175	1,078
栃木	1,833	1,833	171	417	588	632	18	8	0	8	667	70	737
群馬	1,889	1,889	313	463	776	529	10	31	0	36	606	87	693
埼玉	5,593	5,593	987	2,297	3,284	1,695	8	0	52	0	1,755	77	1,832
千葉	4,920	4,920	851	1,902	2,753	1,184	13	0	227	2	1,426	173	1,600
東京都	11,594	11,594	7,205	2,029	9,234	774	37	2	877	31	1,720	5	1,725
神奈川県	7,128	7,128	2,414	3,011	5,426	895	287	0	725	16	1,923	13	1,936
新潟	2,475	2,475	150	598	748	864	13	4	0	0	881	127	1,008
富山	1,116	1,116	149	245	394	319	9	0	0	0	329	74	402
石川	1,135	1,134	128	443	571	337	0	0	0	0	337	20	357
福井	805	805	114	201	315	195	57	0	0	0	252	35	287
山梨	821	820	92	254	346	385	0	0	0	15	401	31	432
長野	2,103	2,099	193	171	364	919	32	2	0	1	955	104	1,059
岐阜	1,994	1,994	313	537	850	551	3	2	8	0	564	78	642
静岡県	3,519	3,519	424	1,446	1,870	1,081	0	0	26	9	1,116	61	1,177

愛知	6,282	6,282	2,056	1,936	3,991	1,093	126	0	356	11	1,587	84	1,671
三重	1,714	1,714	92	462	553	399	15	0	229	0	643	84	727
滋賀	1,120	1,120	61	217	277	386	12	0	32	0	430	125	555
京都	2,543	2,541	957	502	1,459	478	333	0	7	10	829	61	890
大阪	8,522	8,522	4,253	1,659	5,912	1,670	153	2	62	9	1,896	25	1,920
兵庫	5,221	5,211	2,000	1,270	3,270	988	44	8	175	1	1,216	116	1,332
奈良	1,251	1,251	116	537	653	192	0	0	667	45	403	40	444
和歌山	1,099	1,099	6	270	276	333	1	0	103	2	439	29	469
鳥取	615	615	68	130	198	183	18	0	0	0	200	53	253
島根	796	785	4	152	156	240	0	1	8	1	250	96	347
岡山	1,902	1,901	159	488	647	553	73	1	0	12	639	96	735
広島	2,795	2,753	518	815	1,333	814	26	2	0	2	844	138	982
山口	1,603	1,583	260	326	587	324	95	0	69	3	490	123	614
徳島	841	841	56	272	328	193	0	0	18	2	213	58	271
香川	1,009	1,009	116	239	355	192	0	0	82	0	274	63	337
愛媛	1,538	1,538	130	388	518	473	3	1	0	3	479	74	553
高知	834	834	30	161	192	164	0	2	134	21	322	33	355
福岡	4,610	4,610	1,347	651	1,998	807	457	0	957	1	2,225	121	2,346
佐賀	882	882	14	123	137	273	0	0	69	4	346	86	432
長崎	1,607	1,607	239	180	419	459	2	6	141	7	614	73	688
熊本	1,817	1,817	202	453	656	416	72	1	88	5	582	148	729
大分	1,237	1,237	109	392	501	383	3	0	3	1	389	112	501
宮崎	1,182	1,182	81	335	416	401	0	15	2	21	439	73	512
鹿児島	1,824	1,824	221	329	550	456	0	31	58	35	583	96	679
沖縄	1,150	1,150	295	454	749	77	7	10	57	3	155	105	260
合計	118,960	118,859	29,989	29,182	59,170	28,139	2,112	211	4,736	469	35,667	3,866	39,533

4. し尿処理施設の整備状況（型式別、全国、着工ベース）

（能力：：*kt*/日）

型式 年度末	嫌気性処理		好気性処理		化・学 処 理		湿 式 酸 化 等		計	
	施設数	能 力	施設数	能 力	施設数	能 力	施設数	能 力	施設数	能 力
5 2	760	63,380	391	24,655	29	3,379	49	6,245	1,229	97,659
5 3	735	62,168	437	28,603	46	3,618	33	5,287	1,251	99,676
5 4	701	60,603	464	33,105	22	2,429	66	6,970	1,253	103,107
5 5	651	58,102	485	36,274	23	2,788	85	7,672	1,244	104,836
5 6	631	56,982	502	38,849	18	2,644	93	8,363	1,244	106,838
5 7	591	51,364	528	42,024	20	2,836	87	8,033	1,226	104,257

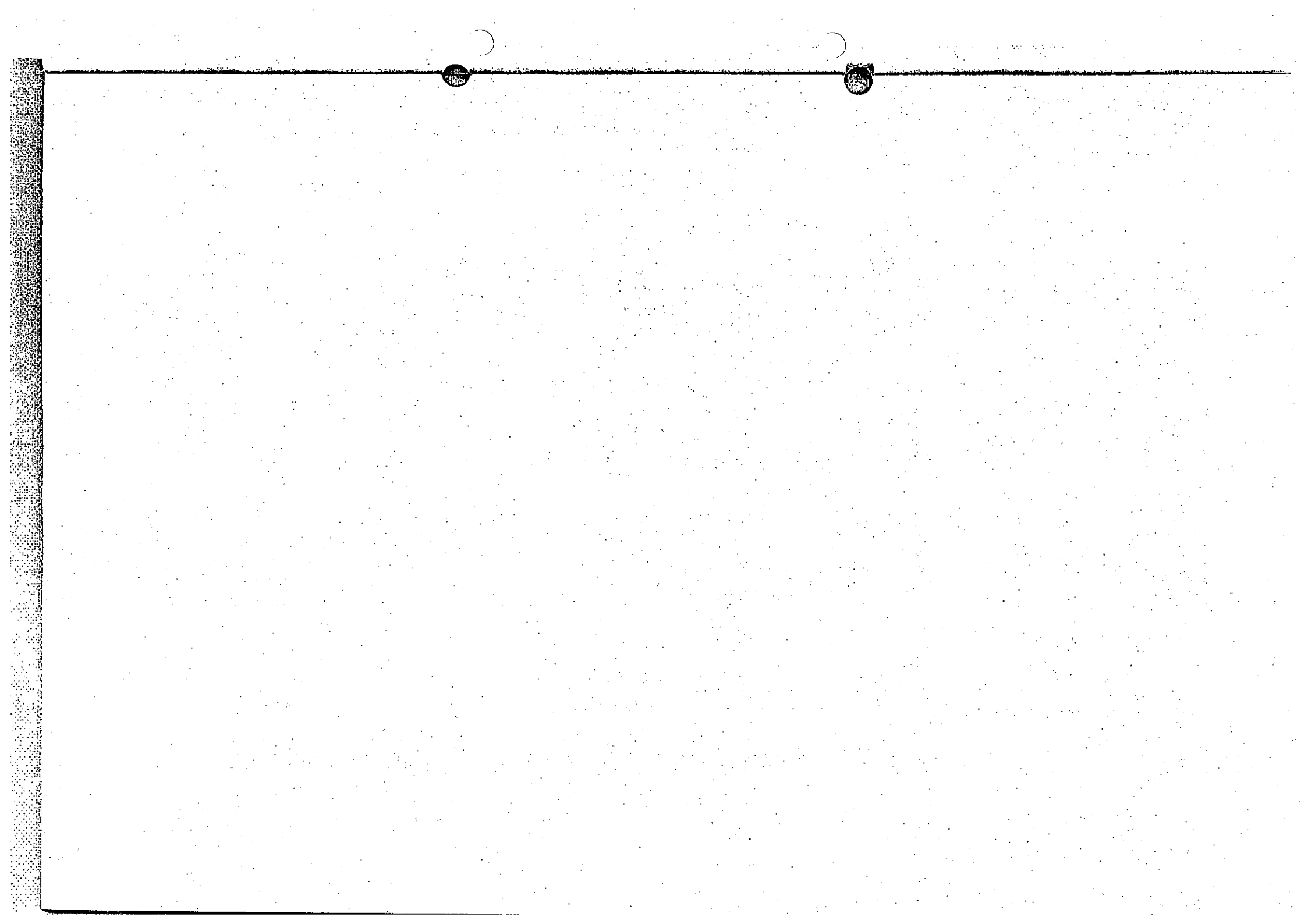

5. し尿処理施設の整備状況（昭和58年3月末、都道府県別、着工ベース）

（単位：kl/日）

	嫌気性処理		好気性処理		化学処理		湿式酸化等		計	
	施設数	処理能力 (kl/日)	施設数	処理能力 (kl/日)	施設数	処理能力 (kl/日)	施設数	処理能力 (kl/日)	施設数	処理能力 (kl/日)
北海道	66	4,500	13	784	1	400	3	96	83	5,780
青森	11	878	7	908	0	0	0	0	18	1,786
岩手	14	1,170	8	806	0	0	0	0	22	1,976
宮城	11	1,045	13	1,070	0	0	3	68	27	2,183
秋田	12	971	7	570	0	0	2	119	21	1,660
山形	12	1,451	3	100	0	0	1	80	16	1,631
福島	19	1,672	10	798	1	40	0	0	30	2,510
茨城	19	1,780	12	1,404	2	192	0	0	33	3,376
栃木	11	1,165	4	580	1	15	3	346	19	2,106
群馬	10	1,229	13	792	0	0	1	80	24	2,101
埼玉	13	1,729	43	4,721	0	0	3	450	59	6,900
千葉	35	3,028	10	944	1	30	6	335	52	4,337
東京都	8	1,835	9	1,604	2	430	0	0	19	3,869
神奈川県	19	1,690	7	710	2	300	4	832	32	3,532
新潟	26	2,050	15	1,010	2	184	3	440	46	3,684
富山	7	979	5	185	0	0	0	0	12	1,164
石川	8	490	9	871	0	0	1	16	18	1,377
福井	8	721	3	146	0	0	0	0	11	867
山梨	8	495	4	227	0	0	1	84	13	806
長野	17	1,160	11	1,092	0	0	4	570	32	2,822
岐阜	8	495	22	1,098	0	0	2	354	32	1,947
静岡県	19	2,056	15	1,296	1	300	2	359	37	4,011

愛 三 滋	知 重 賀	18	2,154	14	1,642	0	0	6	498	38	4,294
		12	1,023	7	243	1	90	2	85	22	1,441
		3	229	8	842	0	0	4	304	15	1,375
京 大 兵 奈 和	都 阪 庫 良 山 歌	4	670	12	713	0	0	1	400	17	1,783
		10	1,856	17	2,486	4	814	0	0	31	5,156
		21	1,432	23	1,778	1	36	7	643	52	3,889
		4	241	8	460	0	0	0	0	12	701
		4	270	7	691	0	0	1	2	12	963
鳥 島 岡 広 山	取 根 山 島 口	3	232	4	400	0	0	0	0	7	632
		5	353	6	412	0	0	1	100	12	865
		12	1,051	7	545	0	0	2	19	21	1,615
		13	624	28	1,889	0	0	5	1,100	46	3,613
		7	385	8	702	0	0	3	190	18	1,277
徳 香 愛 高 福	島 川 媛 知 岡	5	235	9	437	0	0	1	150	15	822
		4	363	6	256	0	0	5	86	15	705
		6	568	23	1,236	0	0	0	0	29	1,804
		4	177	10	807	0	0	1	25	15	1,009
		17	1,494	12	1,085	0	0	3	132	32	2,711
佐 長 熊 大 宮	賀 崎 本 分 崎	7	418	6	455	0	0	0	0	13	873
		12	1,072	24	562	0	0	2	15	38	1,649
		15	1,063	9	407	1	5	1	30	26	1,505
		8	723	13	742	0	0	1	16	22	1,481
		9	468	12	973	0	0	2	9	23	1,450
鹿 沖	児 島 縄	22	1,424	5	326	0	0	0	0	27	1,750
		5	250	7	219	0	0	0	0	12	469
合 計		591	51,364	528	42,024	20	2,836	87	8,033	1,226	104,257

6. し尿の収集形態（全国）

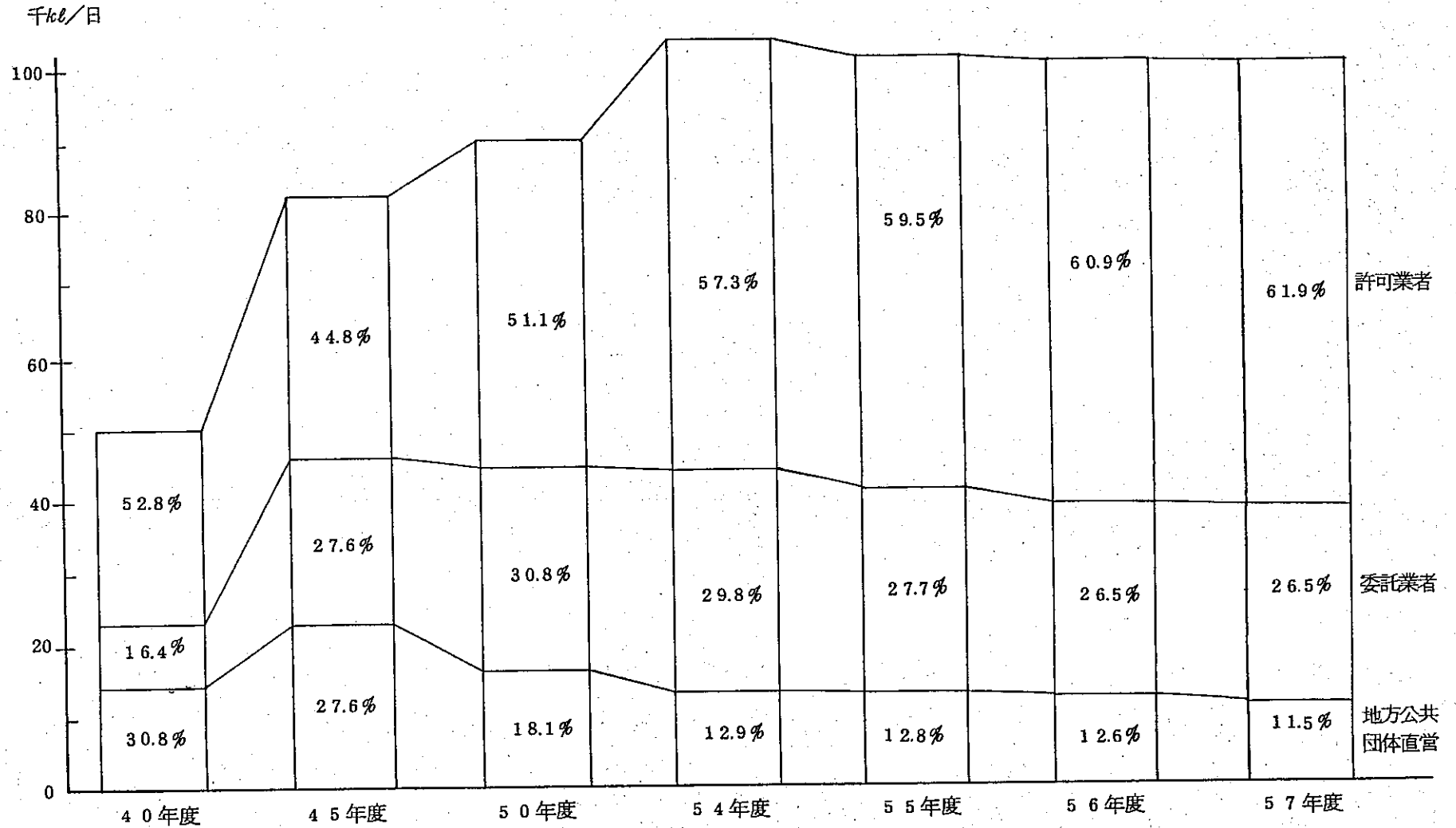



し尿の収集形態（全国）

区分		年度		52		53		54		55		56		57	
			%		%		%		%		%		%		
し尿 ( 日)	地方公共 団体に よるもの	直営	14,706	15.4	13,713	13.5	13,513	12.9	12,726	12.8	12,522	12.6	11,469	11.5	
		委託	27,357	28.6	34,349	33.7	31,216	29.8	27,652	27.7	26,374	26.5	26,382	26.5	
	許可業者	53,543	56.0	53,789	52.8	60,023	57.3	59,289	59.5	60,698	60.9	61,578	61.9		
	計	95,606		101,851		104,752		99,667		99,594		99,429			

(注) 55・56年度の数字はデータの見直しにより修正したものである。

7. し尿取扱い委託及び許可件数の推移（全国）

年度	52	53	54	55	56	57
委託件数	1,497	1,433	1,513	1,524	1,485	1,490
許可件数	3,633	3,900	4,569	4,779	5,028	5,141

8. し尿収集運搬機材

	バキューム車		その他車両		車両等		伝馬船等の船舶	
	台数	積載量(kl)	台数	積載量(kl)	台数	積載量(kl)	台数	積載量(kl)
直営車	3,163	7,687	155	244	3,318	7,931	87	9,760
委託業者分	5,665	16,745	206	846	5,871	17,591	201	11,642.8
許可業者分	18,380	53,032	989	1,433	19,369	54,465	21	13,413

9. し尿浄化槽の設置数の推移（全国）

年 度	設 置 数					
	5 2	5 3	5 4	5 5	5 6	5 7
人未満	(基)	(基)	(基)	(基)	(基)	(基)
0 ~ 20	2,273,672	2,637,379	2,996,204	3,307,416	3,414,539 (207,495)	3,400,733 (506,490)
21 ~ 100	484,768	529,985	567,052	588,009	604,826 (25,206)	590,298 (56,631)
101 ~ 500	118,980	121,846	124,985	124,784	125,552 (4,048)	122,366 (9,288)
小 計	2,877,420	3,289,210	3,688,241	4,020,209	4,144,917 (236,749)	4,113,397 (572,409)
501 ~ 1,000人槽	6,180	6,391	6,627	6,824	6,798 (285)	6,648 (626)
1,001 ~ 2,000	2,539	2,680	2,855	2,931	2,959 (101)	2,891 (288)
2,001 ~ 3,000	706	781	860	922	909 (35)	887 (69)
3,001 ~ 4,000	272	283	293	294	297 (8)	295 (16)
4,001 ~ 5,000	124	128	137	155	140 (5)	134 (13)
5,001人槽以上	461	477	511	533	550 (13)	531 (24)
小 計	10,282	10,740	11,283	11,659	11,653 (447)	11,386 (1,036)
合 計	2,887,702	3,299,950	3,699,524	4,031,868	4,156,570 (237,196)	4,124,783 (573,445)

(注) 56年度以降の上段は、旧構造基準適用のもの。  
下段は新構造基準適用のものを示す。

10. し尿浄化槽設置基数(昭和58年3月末、都道府県別、型式別)

(1) 旧構造基準適用のもの

(基)

	単 独 型				合 併 型				合 計
	腐 敗	ば っ 気	そ の 他	小 計	散 水	活 性	そ の 他	小 計	
北海道	6,506	22,751	560	29,817	13	622	294	929	30,746
青森	2,577	14,152	125	16,854	5	191	13	209	17,063
岩手	3,507	5,003	0	8,510	12	607	0	619	9,129
宮城	5,740	29,763	27	35,530	1	819	17	837	36,367
秋田	2,257	10,575	38	12,870	5	266	53	324	13,194
山形	6,860	35,838	29	42,727	8	138	3	149	42,876
福島	25,271	65,974	822	92,067	2	862	17	881	92,948
茨城	16,598	45,372	0	61,970	0	1,665	0	1,665	63,635
栃木	15,057	49,663	1,812	66,532	1	444	2	447	66,979
群馬	20,922	77,560	607	99,089	12	380	8	400	99,489
埼玉	36,291	155,673	435	192,399	64	2,094	47	2,205	194,604
千葉	40,198	135,680	140	176,018	24	2,189	53	2,266	178,284
東京都	80,027	203,826	0	283,853	0	1,773	0	1,773	285,626
神奈川県	160,747	273,613	2,327	436,687	18	1,469	8	1,495	438,182
新潟	23,611	90,939	207	114,757	0	753	4	757	115,514
富山	14,334	38,613	110	53,057	7	325	6	338	53,395
石川	11,615	69,433	478	81,526	4	540	11	555	82,081
福井	7,902	32,742	732	41,376	1	212	1	214	41,590
山梨	17,511	33,934	0	51,445	3	332	6	341	51,786
長野	13,874	10,713	307	24,894	11	365	135	511	25,405
岐阜	34,961	47,018	265	82,244	1	928	2	931	83,175
静岡	87,716	139,480	43,231	270,427	36	1,515	45	1,596	272,023

愛 三 滋	知 重 賀	156,260	206,410	2,702	365,372	3	2,386	32	2,421	367,793
		21,125	49,703	498	71,326	1	892	3	896	72,222
		6,858	22,555	102	29,515	0	566	12	578	30,093
京 大 兵 奈 和	都 阪 庫 良 山 歌	7,440	73,194	367	81,001	11	671	37	719	81,720
		41,181	169,200	1,754	212,135	5	2,031	19	2,055	214,190
		37,114	127,322	3,608	168,044	0	1,773	878	2,651	170,695
		12,137	30,572	59	42,768	34	474	1	509	43,277
		16,185	33,867	745	50,797	7	193	0	200	50,997
鳥 島 岡 広 山	取 根 山 島 口	5,474	12,077	399	17,950	1	169	0	170	18,120
		5,615	19,314	2	24,931	4	319	36	359	25,290
		9,999	52,186	2,018	64,203	2	855	15	872	65,057
		35,974	68,605	2,313	106,892	6	775	57	838	107,730
		26,587	28,703	163	55,453	3	520	5	528	55,981
徳 香 愛 高 福	島 川 媛 知 岡	17,616	19,729	280	37,625	0	76	0	76	37,701
		13,365	22,155	485	36,005	57	475	49	581	36,586
		25,268	45,602	623	71,493	13	322	43	378	71,871
		7,293	15,945	54	23,292	0	180	0	180	23,472
19,578	41,760	635	61,973	14	783	92	889	62,862		
佐 長 熊 大 宮	賀 崎 本 分 崎	5,103	11,211	185	16,499	0	279	1	280	16,779
		6,624	8,378	13	15,015	2	296	20	318	15,333
		31,151	37,296	336	68,783	44	490	2	536	69,319
		20,202	34,071	2,183	56,456	5	518	3	526	56,982
		17,134	26,066	1,141	44,341	3	190	17	210	44,551
鹿 沖	児 島 瀬	15,323	41,733	380	57,436	3	296	40	339	57,775
		12,765	20,790	294	33,849	1	402	26	429	34,278
合	計	1,207,453	2,806,759	73,591	4,087,803	447	34,420	2,113	36,980	4,124,783

## (2) 新構造基準適用のもの

(基)

	単 独 型					合 併 型						合 計
	分離接触 ば っ き	分 離 ば っ き	散 水 ろ 床	その他	小 計	回転板	接 触 ば っ き	散 水 ろ 床	長時間 ば っ き 活性汚泥	その他	小 計	
北海道	1,786	1,318	0	6	3,110	17	324	1	81	0	423	3,533
青森	1,720	1,432	4	27	3,183	1	43	0	15	6	65	3,248
岩手	667	392	0	0	1,059	3	137	3	25	0	168	1,227
宮城	1,561	1,737	0	0	3,298	3	113	0	43	0	159	3,457
秋田	1,322	762	2	33	2,119	1	135	1	50	9	196	2,315
山形	4,450	4,080	0	0	8,530	1	37	2	9	0	49	8,579
福島	8,243	8,261	0	0	16,504	37	301	0	20	2	360	16,864
茨城	6,400	6,998	0	0	13,398	5	242	1	87	2	337	13,735
栃木	1,473	3,955	3	45	5,476	0	75	2	43	2	122	5,598
群馬	9,424	14,849	4	20	24,297	3	98	0	105	0	206	24,503
埼玉	9,472	10,634	29	0	20,135	2	387	0	61	0	450	20,585
千葉	19,358	15,686	0	1	35,045	10	507	0	136	9	662	35,707
東京	12,329	16,330	0	0	28,659	1	98	0	192	0	291	28,950
神奈川	30,034	22,149	32	20	52,235	12	216	0	146	0	374	52,609
新潟	8,685	7,074	0	0	15,759	3	297	4	57	2	363	16,122
富山	2,594	5,202	0	12	7,808	76	0	0	60	4	140	7,948
石川	3,093	7,868	2	1	10,964	0	165	0	16	3	184	11,148
福井	1,311	2,335	0	0	3,646	1	59	0	2	0	62	3,708
山梨	2,028	7,242	77	14	9,361	2	124	2	122	4	254	9,615
長野	1,167	1,389	9	282	2,847	3	142	0	55	3	203	3,050
岐阜	3,018	7,144	0	5	10,167	2	284	2	41	0	329	10,496
静岡	20,746	24,169	120	118	45,153	25	588	3	71	6	693	45,846

愛知 三滋	知重	10,049	36,783	1	557	47,390	16	840	0	104	3	963	48,353
	賀	4,596	5,702	0	3	10,301	1	202	0	59	1	263	10,564
		1,609	1,228	0	0	2,837	1	170	1	23	2	197	3,034
京大 兵奈 和	都	5,731	3,470	0	4	9,205	1	192	0	40	10	243	9,448
	阪	8,207	11,292	7	13	19,519	3	349	0	102	4	458	19,977
	停	9,543	7,111	1	4	16,659	10	350	1	140	489	990	17,649
	良	1,678	3,688	0	0	5,366	2	147	0	57	1	207	5,573
	歌山	2,607	3,890	2	2	6,501	1	16	0	38	1	56	6,557
鳥島 岡山 山	取根	1,268	891	0	1	2,160	0	31	0	4	0	35	2,195
	山	1,961	1,895	0	0	3,856	8	106	2	19	1	136	3,992
	島	5,509	5,444	2	4	10,959	1	231	1	55	3	291	11,250
	口	7,470	5,470	0	3	12,943	9	230	0	85	0	324	13,267
徳香 愛高 福	島	3,404	4,687	0	61	8,152	2	121	0	37	0	160	8,312
	川	2,820	4,616	4	39	7,479	2	90	0	10	9	111	7,590
	媛	1,950	2,923	0	0	4,873	1	124	0	7	1	133	5,006
	知	2,596	9,461	6	11	12,074	1	160	0	66	0	227	12,301
	岡	1,090	2,706	0	0	3,796	3	101	0	22	0	126	3,922
佐長 熊大 宮	岡	3,220	4,240	14	55	7,529	5	456	1	112	6	580	8,109
	賀	1,438	799	0	4	2,241	2	96	0	22	0	120	2,361
	崎	457	748	6	7	1,218	2	190	0	42	0	234	1,452
	本	4,276	6,220	5	90	10,591	3	183	8	46	1	241	10,832
	分	1,604	5,139	0	1	6,744	0	198	0	22	1	221	6,965
鹿兒 沖	崎	1,620	5,492	0	31	7,143	28	190	0	30	1	249	7,392
	島	3,218	9,179	11	2	12,410	5	202	0	52	1	260	12,670
合 計	沖	2,914	2,775	0	0	5,689	0	98	0	44	0	142	5,831
		241,716	316,855	341	1,476	560,388	315	9,445	35	2,675	587	13,057	573,445

11. し尿浄化槽設置基数(昭和58年3月末、都道府県別、人槽別)

(基)

(1) 旧構造基準適用のもの

	人 ~ 20	21 ~ 100	101 ~ 500	小 計	501 ~ 1,000	1,001 ~ 2,000	2,001 ~ 3,000	3,001 ~ 4,000	4,001 ~ 5,000	5,001 ~ 10,000	10,001 ~	小 計	合 計
北海道	16,772	9,586	4,112	30,470	208	47	12	2	3	4	0	276	30,746
青森	10,693	4,935	1,339	16,967	58	15	11	2	6	4	0	96	17,063
岩手	4,104	3,483	1,422	9,009	85	26	2	2	3	1	1	120	9,129
宮城	27,694	6,900	1,614	36,208	73	43	13	4	3	14	9	159	36,367
秋田	8,549	3,562	1,005	13,116	55	13	7	0	0	3	0	78	13,194
山形	35,013	6,697	1,114	42,824	31	14	3	1	0	3	0	52	42,876
福島	77,703	12,669	2,366	92,738	127	62	12	3	3	2	1	210	92,948
茨城	42,970	16,031	4,265	63,266	223	80	28	18	5	14	1	369	63,635
栃木	55,598	8,532	2,536	66,666	189	75	49	0	0	0	0	313	66,979
群馬	86,146	11,070	2,124	99,340	87	39	11	4	0	7	1	149	99,489
埼玉	167,796	21,375	4,693	193,864	442	207	46	13	6	18	8	740	194,604
千葉	145,666	26,657	5,243	177,566	380	184	70	20	10	37	17	718	178,284
東京	239,718	37,863	7,470	285,051	289	160	64	25	6	22	9	575	285,625
神奈川	379,918	48,276	9,232	437,426	417	199	62	27	6	40	5	756	438,182
新潟	97,791	15,132	2,404	115,327	123	43	12	3	1	5	0	187	115,514
富山	45,813	6,303	1,169	53,285	72	26	4	5	3	0	0	110	53,395
石川	72,225	8,572	1,156	81,953	79	29	11	3	4	2	0	128	82,081
福井	34,700	5,957	853	41,510	57	14	3	2	2	2	0	80	41,590
山梨	46,315	4,513	898	51,726	46	10	2	0	2	0	0	60	51,786
長野	15,268	7,626	2,358	25,252	88	42	17	0	1	5	0	153	25,405
岐阜	68,305	12,517	2,129	82,951	116	62	20	8	2	14	2	224	83,175
静岡	235,422	31,205	4,878	271,505	362	106	24	11	6	9	0	518	272,023
愛知	313,098	45,291	8,706	367,095	419	171	49	22	4	30	3	698	367,793



三重	56,054	13,859	1,978	71,891	173	91	28	21	5	8	5	331	72,222
滋賀	22,358	6,142	1,432	29,932	92	37	14	9	2	7	0	161	30,093
京都	69,638	9,990	1,885	81,513	105	53	23	8	4	11	3	207	81,720
大阪	177,484	28,630	7,079	213,193	614	242	61	23	9	46	2	997	214,190
兵庫	140,226	24,585	5,394	170,205	261	139	36	9	7	28	10	490	170,695
奈良	36,410	5,601	1,128	43,139	69	33	17	2	3	9	5	138	43,277
和歌山	40,200	8,717	1,913	50,830	109	40	11	1	2	2	2	167	50,997
鳥取	13,863	3,546	666	18,075	38	5	2	0	0	0	0	45	18,120
島根	19,107	5,126	985	25,218	38	26	4	1	2	1	0	72	25,290
岡山	52,278	10,349	2,259	64,886	99	58	11	4	1	13	3	189	65,075
広島	86,825	17,101	3,533	107,459	114	78	34	11	3	21	10	271	107,730
山口	44,498	9,084	2,247	55,829	93	47	8	1	2	1	0	152	55,981
徳島	31,723	4,835	993	37,651	26	16	3	3	1	1	0	50	37,701
香川	28,492	6,864	1,104	36,460	72	38	13	1	0	2	0	126	36,586
愛媛	59,169	11,052	1,556	71,777	67	20	3	0	2	2	0	94	71,871
高知	17,425	4,991	1,006	23,422	33	12	3	1	0	1	0	50	23,472
福岡	42,352	16,066	4,098	62,516	179	90	33	13	4	24	3	346	62,862
佐賀	11,193	4,402	1,092	16,687	51	25	11	3	0	1	1	92	16,779
長崎	8,214	5,342	1,652	15,208	81	27	8	1	5	1	2	125	15,333
熊本	59,325	8,423	1,460	69,208	67	30	8	0	2	4	0	111	69,319
大分	46,703	8,199	1,974	56,876	54	35	11	4	0	2	0	106	56,982
宮崎	34,881	8,108	1,463	44,452	62	29	6	0	1	1	0	99	44,551
鹿児島	47,182	8,826	1,672	57,680	58	25	4	4	2	1	1	95	57,775
沖縄	27,856	5,608	711	34,175	67	28	3	0	1	3	1	103	34,278
合計	3,400,733	590,298	122,366	4,113,397	6,648	2,891	887	295	134	426	105	11,386	4,124,783

## (2) 新構造基準適用のもの

(基)

	人	21	101	小計	501	1,001	2,001	3,001	4,001	5,001	10,001	小計	合計
	~ 20	~ 100	~ 500		~ 1,000	~ 2,000	~ 3,000	~ 4,000	~ 5,000	~ 10,000			
北海道	2,301	927	279	3,507	17	6	2	1	0	0	0	26	3,533
青森	2,442	689	106	3,237	6	3	2	0	0	0	0	11	3,248
岩手	679	422	108	1,209	9	6	1	1	1	0	0	18	1,227
宮城	2,636	661	147	3,444	8	4	0	0	0	1	0	13	3,457
秋田	1,659	497	139	2,295	13	5	1	0	0	1	0	20	2,315
山形	7,578	909	85	8,572	5	1	1	0	0	0	0	7	8,579
福島	15,021	1,608	221	16,850	10	3	0	0	0	1	0	14	16,864
茨城	11,581	1,853	272	13,706	13	11	4	1	0	0	0	29	13,735
栃木	4,882	581	126	5,589	6	3	0	0	0	0	0	9	5,598
群馬	22,036	2,120	318	24,474	17	9	0	1	0	2	0	29	24,503
埼玉	18,762	1,506	279	20,547	23	11	3	0	0	1	0	38	20,585
千葉	32,601	2,652	404	35,657	21	19	8	0	0	2	0	50	35,707
東京	26,301	2,425	206	28,932	11	5	0	1	1	0	0	18	28,950
神奈川	48,181	3,960	402	52,543	38	23	4	0	1	0	0	66	52,609
新潟	14,191	1,658	252	16,101	16	3	2	0	0	0	0	21	16,122
富山	7,073	746	111	7,930	12	5	0	0	0	1	0	18	7,948
石川	9,987	1,024	124	11,135	6	6	0	0	1	0	0	13	11,148
福井	3,258	424	24	3,706	2	0	0	0	0	0	0	2	3,708
山梨	8,092	1,297	209	9,598	13	2	2	0	0	0	0	17	9,615
長野	1,867	961	197	3,025	19	5	1	0	0	0	0	25	3,050
岐阜	9,188	1,085	206	10,479	13	0	1	1	1	1	0	17	10,496
静岡	42,213	3,201	394	45,808	29	8	0	0	0	1	0	38	45,846
愛知	44,088	3,640	582	48,310	30	9	4	0	0	0	0	43	48,353

三重	9,397	985	152	10,534	20	4	1	1	1	1	2	30	10,564
滋賀	2,457	442	127	3,026	4	3	0	0	1	0	0	8	3,034
京都	8,409	857	161	9,427	9	9	2	0	0	1	0	21	9,448
大阪	18,286	1,348	286	19,920	29	21	2	0	0	3	2	57	19,977
兵庫	15,663	1,613	317	17,593	32	8	9	4	2	0	1	56	17,649
奈良	4,974	453	130	5,557	8	5	1	0	1	1	0	16	5,573
和歌山	5,610	730	192	6,532	17	8	0	0	0	0	0	25	6,557
鳥取	1,863	286	44	2,193	1	1	0	0	0	0	0	2	2,195
島根	3,365	535	84	3,984	4	4	0	0	0	0	0	8	3,992
岡山	9,934	1,113	179	11,226	18	4	1	1	0	0	0	24	11,250
広島	11,446	1,546	242	13,234	18	12	2	0	0	1	0	33	13,267
山口	7,306	853	135	8,294	8	6	2	2	0	0	0	18	8,312
徳島	6,689	768	128	7,585	0	3	0	1	1	0	0	5	7,590
香川	4,423	508	71	5,002	2	2	0	0	0	0	0	4	5,006
愛媛	10,954	1,150	177	12,281	11	6	2	0	1	0	0	20	12,301
高知	3,199	597	120	3,916	3	3	0	0	0	0	0	6	3,922
福岡	5,897	1,723	443	8,063	32	11	2	0	1	0	0	46	8,109
佐賀	1,737	506	109	2,352	7	2	0	0	0	0	0	9	2,361
長崎	774	516	143	1,433	13	5	0	1	0	0	0	19	1,452
熊本	9,377	1,231	210	10,818	9	3	2	0	0	0	0	14	10,832
大分	5,941	833	176	6,950	10	5	0	0	0	0	0	15	6,965
宮崎	6,323	897	154	7,374	11	4	2	0	0	1	0	18	7,392
鹿児島	10,934	1,474	243	12,651	12	5	2	0	0	0	0	19	12,670
沖縄	4,915	821	74	5,810	11	7	3	0	0	0	0	21	5,831
合計	506,490	56,631	9,288	572,409	626	288	69	16	13	19	5	1,036	573,445

12. 地域し尿処理施設数(昭和58年3月末、都道府県別、着工ベース)

	施 設 数			計 画 処 理 人 口		
	国庫補助 有	国庫補助 無	計	国庫補助 有	国庫補助 無	計
北海道	0	3	3	0	10,844	10,844
青森	0	4	4	0	19,000	19,000
岩手	8	3	11	30,000	7,750	37,750
宮城	15	7	22	91,751	8,299	100,050
秋田	1	0	1	1,485	0	1,485
山形	0	0	0	0	0	0
福島	3	0	3	16,600	0	16,600
茨城	2	29	31	5,700	18,659	24,359
栃木	3	10	13	6,960	1,398	8,358
群馬	9	14	23	21,196	23,195	44,391
埼玉	8	2	10	56,416	6,765	63,181
千葉県	3	10	13	26,000	21,046	47,046
東京都	10	156	166	31,800	188,810	220,610
神奈川県	0	16	16	0	10,181	10,181
新潟	6	0	6	19,660	0	19,660
富山	9	6	15	14,864	3,439	18,303
石川	7	14	21	23,700	24,902	48,602
福井	3	1	4	1,721	2,500	4,221
山梨	0	4	4	0	870	870
長野	2	27	29	12,600	24,929	37,529
岐阜	4	6	10	21,000	2,990	23,990
静岡県	12	5	17	15,232	9,465	24,697
愛知県	3	0	3	2,950	0	2,950

三	重	1	12	13	9,000	8,097	17,097
滋	賀	0	15	15	0	7,499	7,499
京	都	3	2	5	13,500	6,400	19,900
大	阪	0	0	0	0	0	0
兵	庫	9	0	9	22,582	0	22,582
奈	良	5	1	6	13,936	270	14,206
和	歌	1	1	2	3,550	2,145	5,695
鳥	取	4	0	4	6,730	0	6,730
島	根	1	0	1	192	0	192
岡	山	9	21	30	10,384	23,721	34,105
広	島	9	13	22	4,322	17,374	21,696
山	口	1	0	1	3,000	0	3,000
徳	島	3	6	9	9,600	10,020	19,620
香	川	0	0	0	0	0	0
愛	媛	4	223	227	9,950	90,512	100,462
高	知	1	0	1	2,600	0	2,600
福	岡	19	1	20	91,000	540	91,540
佐	賀	0	1	1	0	4,000	4,000
長	崎	6	0	6	24,200	0	24,200
熊	本	31	4	35	22,854	3,870	26,724
大	分	0	3	3	0	3,600	3,600
官	崎	11	0	11	14,434	0	14,434
鹿	児	2	0	2	7,250	0	7,250
沖	縄	0	0	0	0	0	0
合	計	228	620	848	668,719	563,090	1,231,809

## Ⅱ ごみ処理

### 13. ごみ処理の推移(全国)

項目		年度		52	53	54	55	56	57				
①	総人口(千人)			114,275	115,287	116,637	117,429	118,143	118,959				
②	計画処理区域内人口(千人)			113,904	115,073	116,173	116,678	117,660	118,589				
③	計画収集量(t/日)			82,403	85,814	89,000	87,711	90,809	93,230				
④	直接搬入量(t/日)			23,490	25,225	26,158	26,017	19,400	22,026				
⑤	自家処理量(t/日)			7,882	7,296	6,746	6,643	6,609	6,601				
⑥	ごみ排出総量(t/日)			113,775	118,335	121,904	120,371	116,818	121,857				
⑦	1人当たりごみ排出総量(g/人・日)			999	1,028	1,049	1,032	993	1,028				
計画処理量	焼却(t/日)	62,014	58.6%	65,394	58.9%	67,887	59.0%	68,739	60.4%	71,102	64.5%	75,264	65.3%
	埋立(t/日)	42,216	39.9	43,642	39.3	44,509	38.7	42,139	37.1	35,651	32.3	37,261	32.3
	高速堆肥化(t/日)	240	0.2	206	0.2	213	0.2	213	0.2	97	0.1	121	0.1
	堆肥化・飼料(t/日)	27	0.0	28	0.0	66	0.0	78	0.0	43	0.0	44	0.0
	その他(t/日)	1,396	1.3	1,769	1.6	2,483	2.1	2,559	2.3	3,316	3.0	2,566	2.2
	⑧ 計(t/日)	105,893	100	111,039	100	115,158	100	113,728	100	110,209	100	115,256	100
⑨	人の日常生活に伴って生ずるごみの総排出量(t/日)			90,285	93,110	95,746	94,354	97,418	99,831				
⑩	1人1日当たり排出量(g/人・日)			795	809	824	809	828	842				

(注) ⑥=③+④+⑤, ⑦=⑥/②, ⑧=③+④, ⑨=③+⑤, ⑩=⑨/②

ごみ処理方法の推移

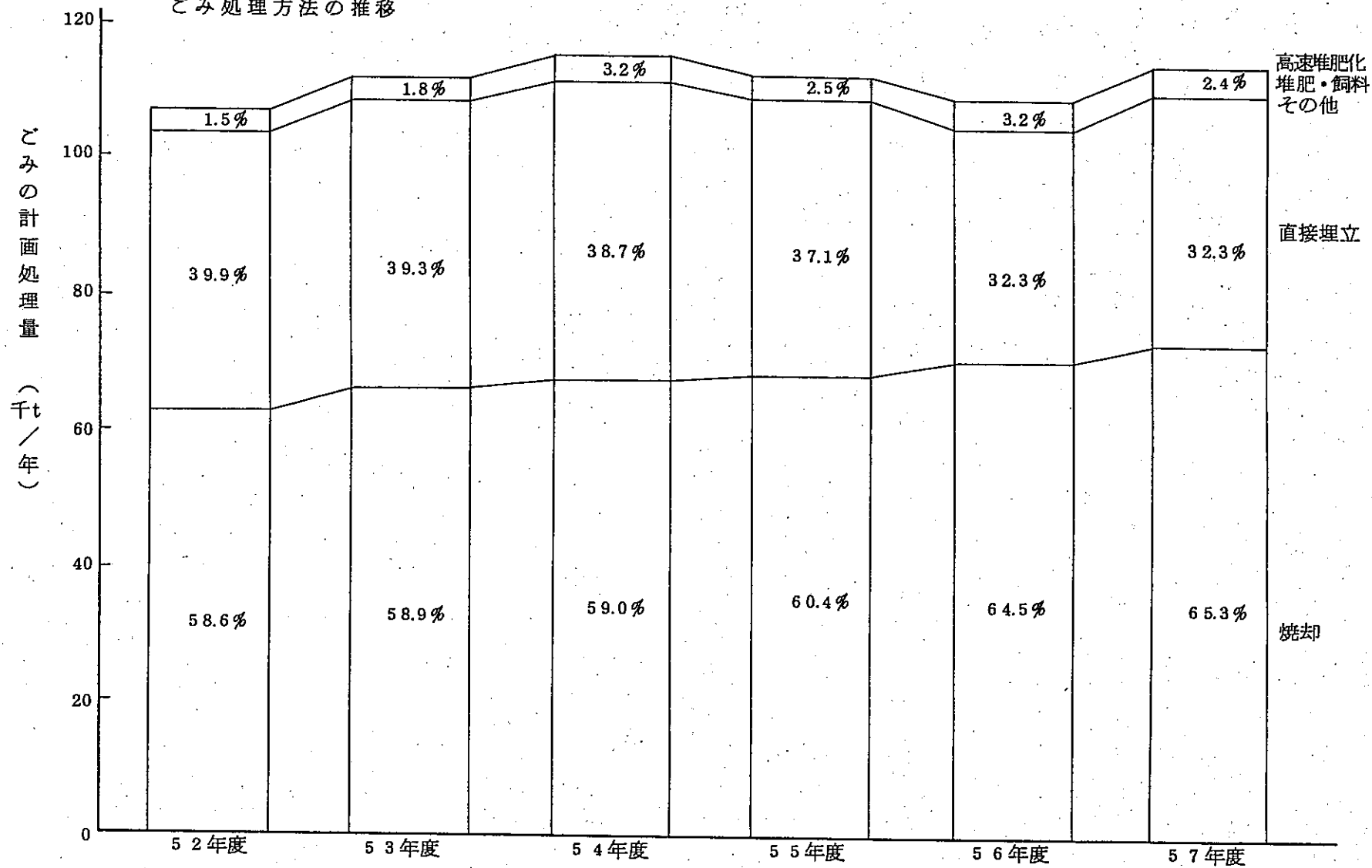

人の日常生活に伴って生ずるごみ総排出量とごみ1人1日当たり排出量の推移

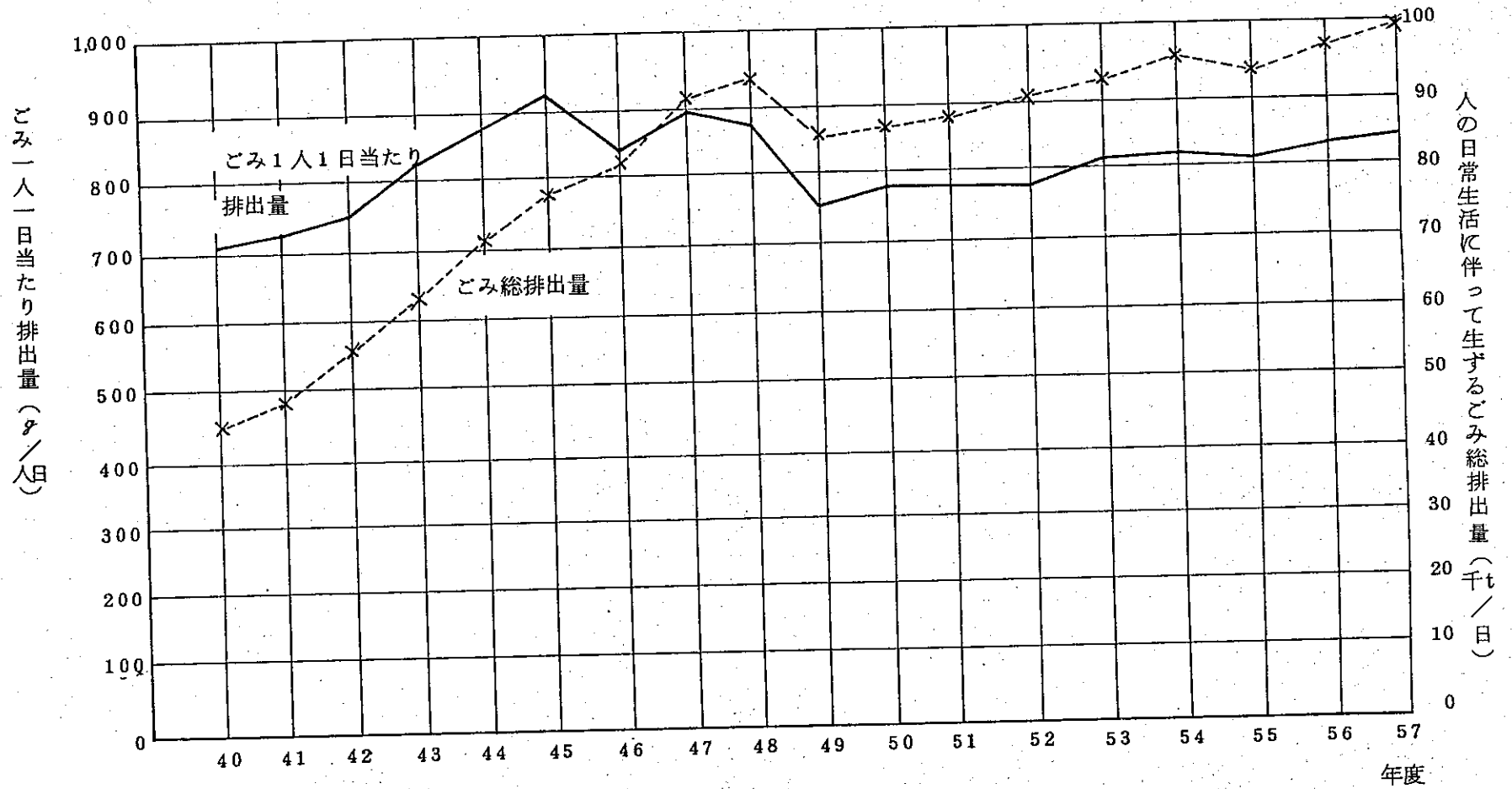





15. ごみ処理の状況(昭和57年度 都道府県別)

(単位:人口=千人  
量=千トン/年)

	総人口	計画処理 区域内 人口	計画収集 人口	計画収集量	直接 搬入量	自家 処理量	計画処理量内訳					合計	1日1人 当たり 排出量 (kg/人・日)
							焼却	埋立	高速 堆肥化	堆肥化 飼料	その他		
北海道	5,657	5,544	5,441	1,965	1,259	48	912	2,300	0	0	11	3,223	995
青森	1,562	1,562	1,472	434	239	45	343	312	0	0	18	673	839
岩手	1,455	1,433	1,150	285	71	91	230	112	3	0	11	356	718
宮城	2,121	2,120	1,972	485	105	79	442	133	0	0	14	589	729
秋田	1,279	1,279	1,246	346	124	29	266	199	0	0	6	470	803
山形	1,268	1,268	1,257	232	39	16	179	80	0	0	13	272	537
福島	2,068	2,060	1,905	426	102	47	332	183	0	0	13	528	629
茨城	2,634	2,634	2,372	573	124	132	509	141	0	0	47	697	733
栃木	1,833	1,833	1,821	386	37	96	351	38	0	0	34	423	720
群馬	1,889	1,889	1,762	388	67	91	342	95	0	0	18	456	695
埼玉	5,593	5,590	5,397	1,285	149	82	1,094	277	0	0	62	1,433	670
千葉	4,920	4,920	4,592	1,205	111	120	1,015	249	0	0	51	1,316	738
東京	11,594	11,594	11,587	5,800	311	2	3,853	2,216	0	0	42	6,111	1,371
神奈川	7,128	7,128	7,114	2,199	178	4	2,007	336	0	0	34	2,377	847
新潟	2,475	2,475	2,410	687	146	37	604	216	0	0	13	833	801
富山	1,116	1,116	1,077	289	78	36	252	108	0	0	8	367	797
石川	1,135	1,127	1,122	328	321	1	269	377	0	0	3	649	801
福井	805	805	776	195	29	9	174	42	0	0	8	224	694
山梨	821	821	784	148	22	33	135	16	0	0	19	170	604
長野	2,103	2,099	1,906	421	64	137	317	121	4	1	41	484	728
岐阜	1,994	1,994	1,781	393	115	59	381	107	0	0	21	508	621
静岡	3,519	3,519	3,461	813	129	12	723	164	8	1	45	942	642
愛知	6,282	6,246	6,089	1,781	266	137	1,432	540	13	0	63	2,048	841
三重	1,714	1,714	1,686	450	217	57	350	302	0	0	15	667	812
滋賀	1,120	1,120	1,039	232	97	27	159	142	0	14	14	329	633
京都	2,543	2,541	2,534	720	160	19	712	153	0	0	15	880	798
大阪	8,522	8,522	8,510	3,347	459	4	3,258	519	0	0	28	3,805	1,077
兵庫	5,221	5,221	5,137	1,395	1,171	24	1,202	1,321	3	0	40	2,566	745
奈良	1,251	1,251	1,222	322	49	11	305	48	0	0	17	370	729
和歌山	1,099	1,099	1,062	352	40	28	306	75	0	0	10	391	946
鳥取	615	615	580	171	21	31	146	43	0	0	2	192	899
島根	796	764	628	164	45	55	117	87	0	0	5	209	785
岡山	1,902	1,900	1,766	436	87	44	371	137	0	0	15	523	691
広島	2,795	2,752	2,556	620	178	86	495	270	0	0	33	798	703
山口	1,603	1,570	1,446	354	233	50	309	266	0	0	12	587	704
徳島	841	841	788	178	16	77	113	79	0	0	2	195	834
香川	1,009	1,009	974	246	43	10	182	101	0	0	5	288	695
愛媛	1,538	1,517	1,441	346	60	79	287	85	3	0	31	406	769
高知	834	820	778	213	24	11	185	44	1	0	7	236	749
福岡	4,610	4,608	4,352	1,270	250	85	1,151	346	0	0	23	1,520	806
佐賀	882	882	856	151	32	58	115	59	0	0	8	183	648
長崎	1,607	1,589	1,495	429	191	38	377	216	9	0	18	620	804
熊本	1,817	1,817	1,717	318	82	61	297	84	0	0	20	400	572
大分	1,237	1,234	1,171	229	84	63	234	70	1	0	9	313	646
宮崎	1,182	1,178	1,076	350	192	69	203	336	0	0	2	542	974
鹿児島	1,824	1,813	1,620	387	194	79	230	346	0	0	5	581	704
沖縄	1,150	1,150	1,141	289	28	3	203	107	0	0	7	317	695
合計 (平均)	118,960	118,581	117,407 114,069	34,029	8,040	2,409	27,421	13,600	44	16	937	42,069	842

16. ごみ処理施設の整備状況（型式別、全国）

（能力：t/日）

型式 年度末	固定バッチ		機械化バッチ		准連続		全連続		コンポスト		計	
	施設数	能力	施設数	能力	施設数	能力	施設数	能力	施設数	能力	施設数	能力
52	537	7,916	1,088	31,636	51	4,270	326	85,354	11	475	2,013	129,651
53	516	7,053	1,086	31,050	79	5,700	344	94,964	15	700	2,040	139,467
54	467	6,811	1,063	32,504	113	8,862	341	96,396	15	630	1,999	145,203
55	415	6,109	1,085	31,379	142	10,492	357	98,914	12	500	2,011	147,394
56	397	5,510	1,059	30,048	157	11,423	370	101,399	15	412	1,998	148,792
57	368	4,757	1,043	29,579	171	13,538	360	103,479	20	424	1,962	151,777

17. ごみ処理施設の整備状況 (昭和58年3月末、都道府県別着工ベース)

(能力: t/日)

	固定バッチ		機械バッチ		准 連 続		全 連 続		コンポスト		計	
	施設数	能 力	施設数	能 力	施設数	能 力	施設数	能 力	施設数	能 力	施設数	能 力
北海道	33	231	44	1,114	5	350	9	2,675	0	0	91	4,370
青森	6	71	19	613	0	0	4	1,170	0	0	29	1,854
岩手	3	14	25	605	2	120	6	820	1	20	37	1,579
宮城	10	96	30	735	6	455	4	1,110	0	0	50	2,396
秋田	8	97	20	673	3	280	2	480	0	0	33	1,530
山形	2	57	8	570	2	220	4	720	0	0	16	1,567
福島	7	51	24	609	2	90	8	1,800	0	0	41	2,550
茨城	5	142	30	1,250	6	475	5	1,140	0	0	46	3,007
栃木	16	148	21	669	12	857	3	840	0	0	52	2,514
群馬	2	36	16	458	1	80	10	1,695	0	0	29	2,269
埼玉	8	255	21	1,200	12	1,086	24	5,160	0	0	65	7,701
千葉	7	141	24	912	10	924	16	3,785	0	0	57	5,762
東京	7	30	7	64	3	270	42	16,990	0	0	59	17,354
神奈川	8	371	12	361	1	80	28	10,255	1	30	50	11,097
新潟	6	168	34	1,231	8	695	5	1,110	0	0	53	3,204
富山	5	31	15	601	1	60	3	1,170	0	0	24	1,862
石川	3	34	12	460	6	515	2	500	0	0	23	1,509
福井	8	137	8	290	1	200	1	300	0	0	18	927
山梨	3	95	14	361	2	180	0	0	0	0	19	636
長野	15	282	24	737	1	80	3	850	4	48	47	1,997
岐阜	10	172	18	552	4	300	6	1,290	0	0	38	2,314
静岡	14	252	31	794	6	360	13	2,795	1	30	65	4,231
愛知	5	378	13	694	1	150	26	5,494	1	128	46	6,844

三	重	11	83	41	945	2	170	4	940	0	0	58	2,138
滋	賀	4	71	7	289	4	400	2	280	0	0	17	1,040
京	都	3	36	15	454	2	140	6	2,550	0	0	26	3,180
大	阪	1	10	7	435	3	230	36	13,945	0	0	47	14,620
兵	庫	8	75	77	1,493	3	160	22	6,765	1	20	111	8,513
奈	良	7	83	21	473	0	0	7	1,330	0	0	35	1,886
和	歌	5	83	20	544	3	220	2	490	0	0	30	1,337
鳥	取	12	95	21	325	0	0	2	470	0	0	35	890
島	根	8	81	17	277	2	225	0	0	0	0	27	583
岡	山	9	42	33	961	1	60	3	900	0	0	46	1,963
広	島	27	284	52	1,157	4	260	8	1,770	1	1	92	3,472
山	口	5	64	9	247	4	250	7	1,260	0	0	25	1,821
徳	島	5	38	8	202	5	280	1	190	0	0	19	710
香	川	5	58	20	436	2	100	1	300	0	0	28	894
愛	媛	4	77	27	847	2	160	3	645	3	25	39	1,754
高	知	16	66	15	423	2	200	1	450	1	13	35	1,152
福	岡	7	24	22	862	7	480	12	4,260	1	6	49	5,632
佐	賀	7	25	8	133	3	230	2	345	0	0	20	733
長	崎	14	95	48	697	6	596	3	880	1	50	72	2,318
熊	本	2	5	36	925	3	170	3	900	1	12	45	2,012
大	分	0	0	16	387	3	290	4	750	2	39	25	1,466
宮	崎	5	29	12	412	4	310	4	1,010	1	2	26	1,763
鹿	児	8	36	28	642	5	250	1	450	0	0	42	1,378
沖	縄	4	8	13	460	6	530	2	450	0	0	25	1,448
合	計	368	4,757	1,043	29,579	171	13,538	360	103,479	20	424	1,962	151,777

18. 粗大ごみ処理施設の整備状況 (型式別、全国)

(能力: t/日)

年度末 型式	併用		破砕		圧縮		計	
	施設数	能力	施設数	能力	施設数	能力	施設数	能力
53	127	6,386	142	6,848	82	1,892	351	15,226
54	106	5,885	165	8,468	52	1,836	323	16,189
55	141	7,529	206	7,716	57	1,540	404	16,785
56	149	7,827	211	8,159	57	1,399	417	17,385
57	165	8,011	222	8,247	53	1,021	440	17,279

19. ごみの形態別収集量 (全国)

(千t/日)

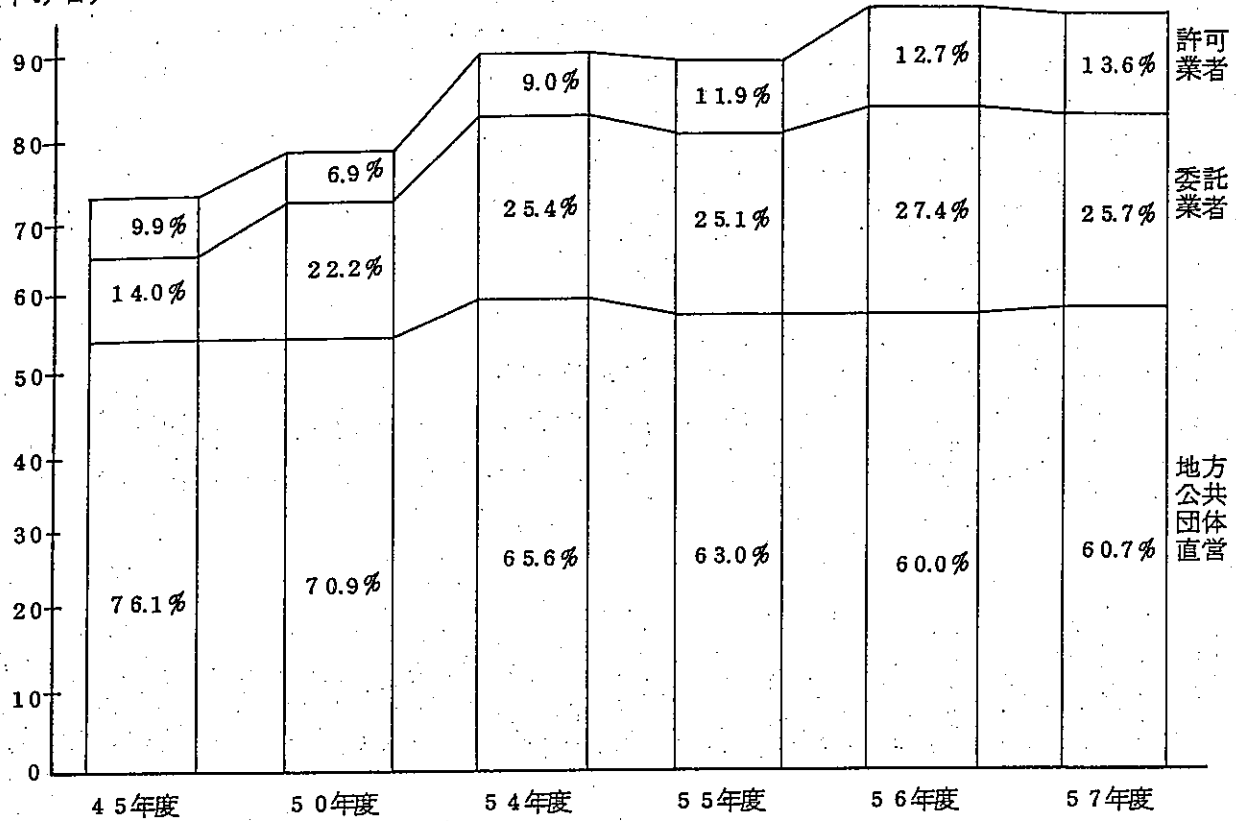

区分		年度		52		53		54		55		56		57	
		数量	%	数量	%	数量	%	数量	%	数量	%	数量	%		
ごみ	地方公共団体によるもの	直管	55,569	67.5	56,357	65.9	58,164	65.6	55,720	63.0	56,317	60.0	57,045	60.7	
		委託	19,150	23.2	20,347	23.8	22,521	25.4	22,185	25.4	25,702	27.4	24,010	25.7	
	許可業者によるもの	7,669	9.3	8,787	10.3	7,980	9.0	10,489	11.9	11,905	12.7	12,757	13.6		
(t/日)	計	82,388		85,491		88,665		88,394		93,924		93,902			

20. ごみ取扱い委託及び許可件数の推移

年度	5 1	5 2	5 3
委 託 件 数	2,374	2,446	2,516
許 可 件 数	1,799	2,056	2,666

21. ごみ収集運搬機材 (昭和58年3月末)

	特 殊 車		運 搬 ト ラ ッ ク	
	台 数	積 載 量 (t)	台 数	積 載 量 (t)
直 営 車	14,893	34,490	5,433	12,300
委 託 業 者 分	5,260	12,989	3,740	9,357
許 可 業 者 分	5,067	13,528	7,352	21,425

22. ごみ埋立処分地の状況 (全国)

年 度	埋 立 処 分 地 数				
	山 間	海 面	水 面	平 地	計
5 1	1,616	34	87	942	2,679
5 2	1,614	34	76	914	2,638
5 3	1,707	39	59	872	2,677
5 4	1,583	39	54	799	2,475
5 5	1,600	36	50	796	2,482
5 6	1,619	40	48	779	2,486
5 7	1,612	36	46	778	2,472



54	55	56	57
2,996	2,965	3,104	3,233
2,838	3,662	4,026	4,424

その他		車両計		伝馬船等の船舶	
台数	積載量 (t)	台数	積載量 (t)	隻数	積載量 (t)
468	610	20,794	47,400	79	9,639
204	358	9,204	22,704	8	58
270	320	12,689	35,273	7	1,375

面積 ( $km^2$ )	全体容量 ( $km^3$ )	残余容量 ( $km^3$ )
51,427	378,081	244,623
43,514	331,899	194,735
51,946	392,565	239,191
46,625	425,761	214,168
52,086	356,109	191,945
53,581	403,156	181,578
53,929	377,583	175,975

23. ごみ埋立処分地の状況（昭和58年3月末、都道府県別）

	ごみ埋立処分地数					面積 (千㎡)	全体容量 (千㎡)	残余容量 (千㎡)
	山間	海面	水面	平地	計			
北海道	168	0	0	62	230	625,333	80,741	265,853
青森	57	0	0	14	71	114,992	23,038	75,258
岩手	44	0	0	11	55	41,815	7,078	25,512
宮城	47	0	0	6	53	69,765	6,902	21,122
秋田	10	0	2	21	33	104,045	12,777	60,701
山形	16	0	0	9	25	27,417	4,005	9,291
福島	53	0	0	13	66	49,607	6,225	25,014
茨城	23	0	0	20	43	31,777	4,831	12,169
栃木	25	0	0	20	45	11,054	2,236	6,947
群馬	23	0	0	31	54	22,926	3,623	12,483
埼玉	7	0	0	67	74	23,532	6,778	6,835
千葉	37	1	1	13	52	47,021	7,492	19,836
東京都	18	3	0	9	30	563,384	91,869	271,127
神奈川県	33	1	0	8	42	131,433	13,387	45,490
新潟	40	0	0	34	74	84,708	13,837	37,804
富山	20	0	0	7	27	30,398	4,207	18,810
石川	21	0	0	1	22	112,660	10,090	61,500
福井	8	1	0	5	14	11,313	2,927	4,757
山梨	7	0	0	9	16	2,526	578	266
長野	73	0	0	25	98	36,253	5,834	15,860
岐阜	37	0	6	40	83	68,704	8,206	36,070
静岡県	55	0	0	16	71	35,982	7,313	17,344
愛知県	32	1	7	71	111	139,730	19,233	74,459

三	重	32	0	0	21	53	74,078	8,385	39,757
滋	賀	21	0	3	10	34	32,743	6,059	11,772
京	都	31	0	0	5	36	51,882	6,960	24,614
大	阪	7	1	4	8	20	116,762	7,392	28,182
兵	庫	45	1	7	25	78	191,514	19,483	79,283
奈	良	24	0	1	8	33	17,549	3,766	7,588
和	山	30	0	0	1	31	29,714	5,608	12,402
鳥	取	12	1	0	6	19	15,670	3,479	4,758
島	根	42	0	1	7	50	25,853	4,375	13,068
岡	山	46	2	1	14	63	48,365	9,375	25,171
広	島	41	3	1	18	63	73,089	11,107	28,110
山	口	40	7	0	5	52	57,682	16,588	22,159
徳	島	13	0	0	14	27	9,306	1,485	4,684
香	川	23	0	1	7	31	31,318	4,799	11,802
愛	媛	23	2	1	5	31	23,089	3,975	10,012
高	知	25	0	0	12	37	21,362	3,224	11,116
福	岡	53	1	3	26	83	216,031	32,677	117,126
佐	賀	19	1	0	7	27	8,371	2,010	3,959
長	崎	49	8	0	16	73	52,052	7,430	26,550
熊	本	36	2	5	12	55	33,689	3,241	24,131
大	分	16	0	2	5	23	47,546	7,266	28,949
官	崎	24	0	0	9	33	47,357	5,903	28,307
鹿	兒	83	0	0	11	94	96,518	12,827	41,731
沖	繩	23	0	0	14	37	67,916	8,673	30,014
合	計	1,612	36	46	778	2,472	3,775,831	539,294	1,759,753

### Ⅲ 廃棄物処理事業経費等

#### 24. 廃棄物処理事業経費

歳入	合計	特 定		
		特定財源計	国庫支出金	都道府県支出金
ごみ	912,124	229,448	48,249	5,383
し尿	357,586	113,877	17,599	3,439
計	1,269,710	343,325	65,848	8,822

歳出	合計	建 設 改 良 費			
		工 事 費			調 査 費
		中間処理施設	最終処分場	その他	
ごみ	912,124	176,751	43,861	17,777	2,680
し尿	357,586	67,853	5,188	4,198	423
計	1,269,710	244,603	49,049	21,974	3,103

(百万円)

財 源			一 般 財 源
使用料及び手数料	地 方 債	そ の 他	
32,735	125,853	17,228	682,676
48,110	38,507	6,222	243,709
80,845	164,360	23,450	926,385

(百万円)

処 理 及 び 維 持 管 理 費						
人 件 費	処 理 費			車 輛 等 購 入 費	委 託 費	そ の 他
	収 集 運 搬	中 間 処 理	最 終 処 分			
374,764	52,360	90,940	16,440	11,752	91,928	32,872
89,573	11,476	77,359	3,496	1,390	76,833	19,799
464,337	63,836	168,299	19,935	13,142	168,761	52,670

国庫補助金と特別地方債

項目		年度						58'
		52	53	54	55	56	57	
国庫補助金 (百万円)	ごみ処理施設	29,837	45,553	46,962	48,862	47,597	47,212	49,266
	し尿処理施設	9,413	15,652	16,289	17,208	19,187	17,604	15,794
	計	39,250	61,205	63,251	66,070	66,784	64,816	65,060
特別地方債 (億円)	ごみ処理施設	684	712	729	677	700	801	960.17
	し尿処理施設	371	379	367	300	349	337	336.99
	清掃車	30	48	45	45	42	38	37.61
	計	1,085	1,139	1,141	1,022	1,091	1,176	1,334.77

25. 廃棄物処理事業経費の推移

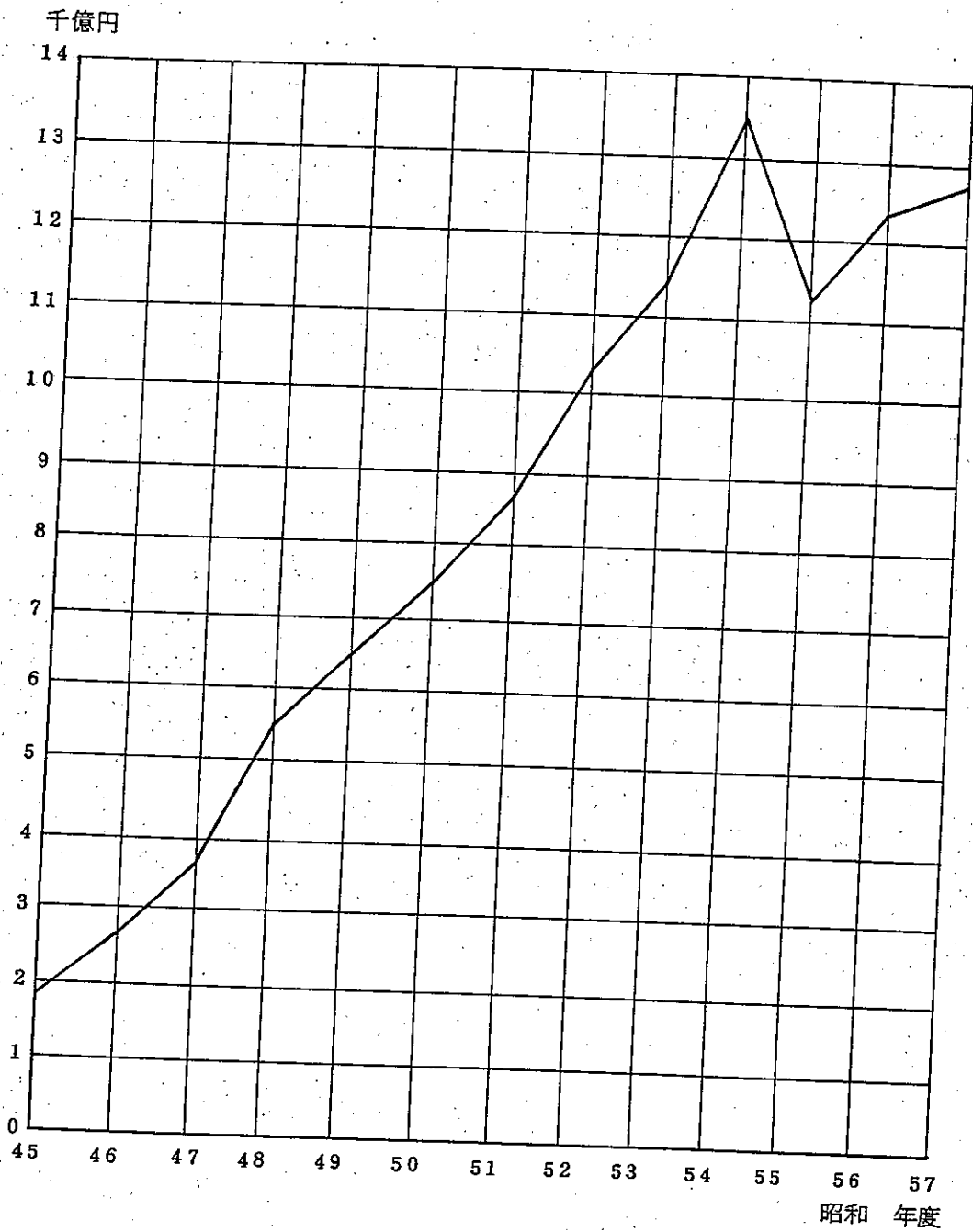

(百万円)

年度	5 2	5 3	5 4	5 5	5 6	5 7
廃棄物処理事業経費	1,013,062	1,161,149	1,354,180	1,124,313	1,225,864	1,269,710

## 26. 廃棄物処理関係国庫補助金、特別地方債の推移

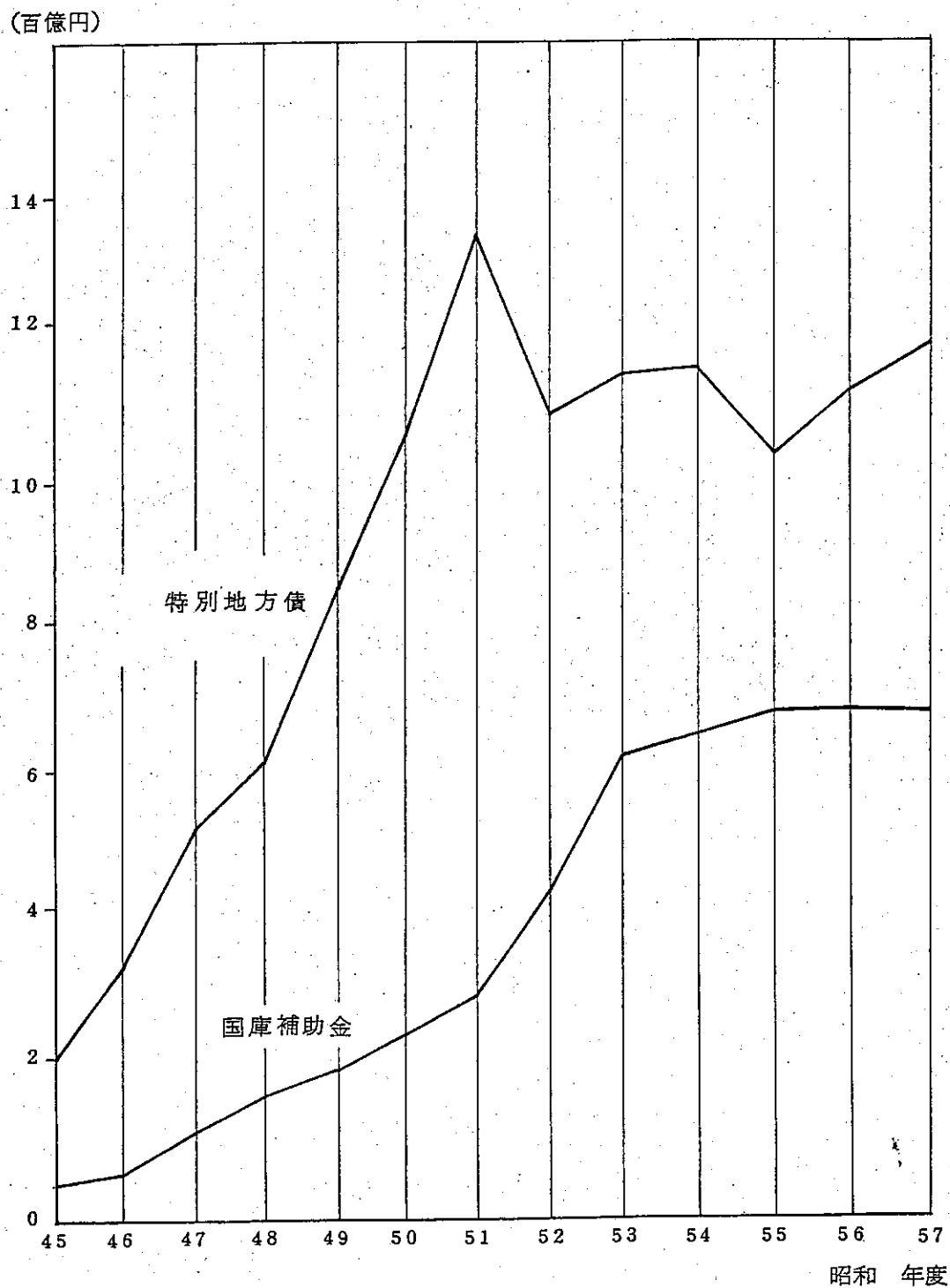



27. 廃棄物処理事業従事職員数 (全国)

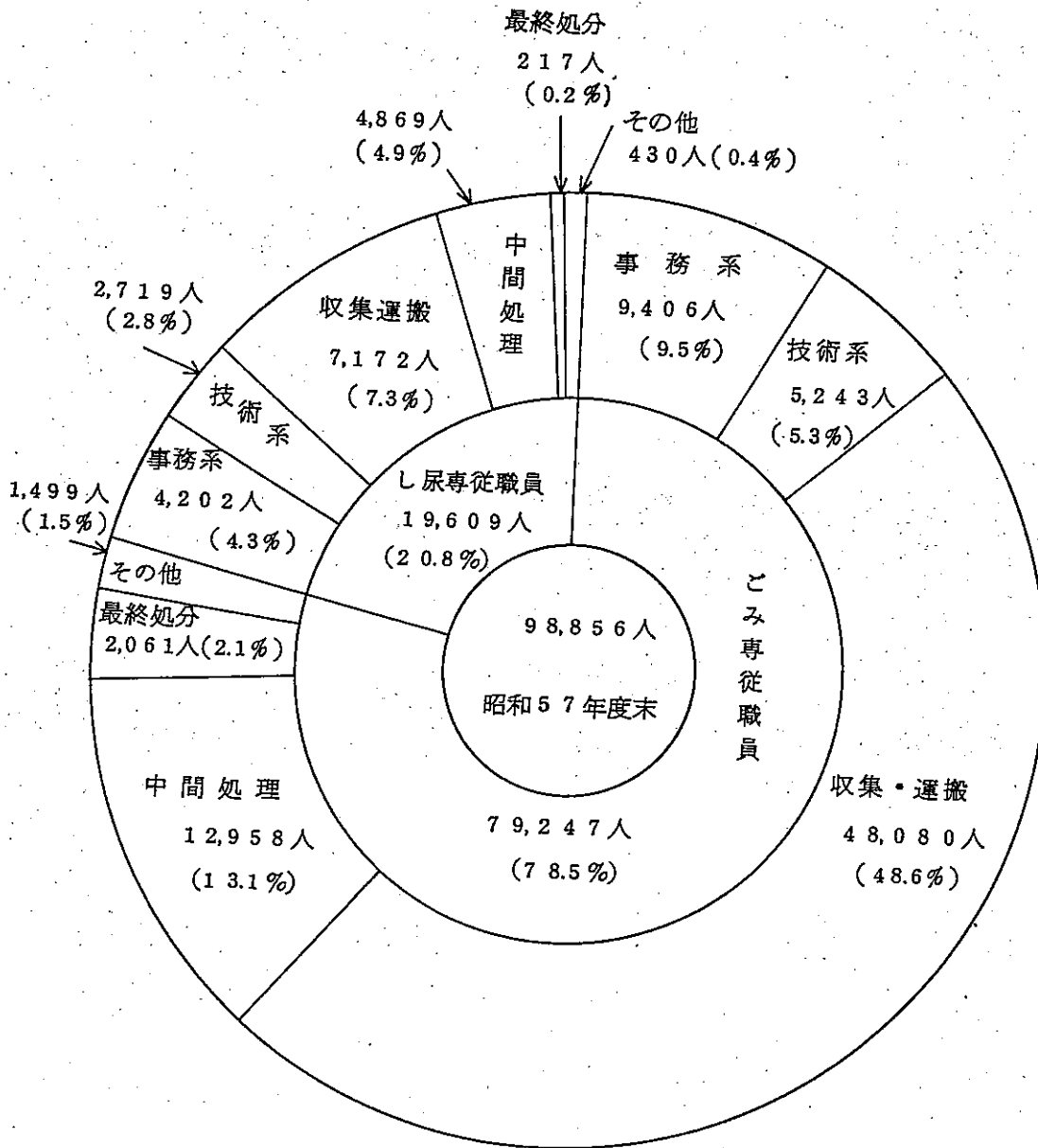

28. 一般廃棄物処理業者等関係（全国、昭和58年3月末）

業者数、従業員数、収集運搬機材

市町村内に主たる事務所を有する業者数				従業員数〔人〕				ごみ収集				
				総数	し尿関係	し尿浄化槽関係	ごみ関係	特殊車		運搬トラック		その他
総数	ごみ専業	し尿専業	兼業					台数	積載量〔t〕	台数	積載量〔t〕	
9,462	4,800	3,745	917	77,817	23,916	15,908	37,993	8,723	22,780	9,314	26,810	479

運搬機材					し尿収集運搬機材								
その他	車輛計		伝馬船等の船舶		バキューム車		その他車輛		車輛計		伝馬船等の船舶		
	積載量(t)	台数	積載量[t]	隻数	積載量[t]	台数	積載量[kℓ]	台数	積載量[kℓ]	台数	積載量[kℓ]	隻数	積載量[kℓ]
750	18,516	50,341	10	48	17,431	52,837	812	1,639	18,243	54,476	30	13,275	